LA REVISTA
DE LA PARRÒQUIA

NÚM. 28 ABRIL 2025

Andorra la Vella

Capital

Una plaça amb ànima

URBANISME

Repensem l'Andorra del futur

HABITATGE

Afavorim els pisos de lloguer assequible

CIUTADANIA

Celebrem una parròquia festiva i solidària

Donem una ullada als valors capitals d'Andorra la Vella

L'ordre el decideixes tu. Per quin vols començar?

Ep! Si vols aprofundir en qualsevol dels temes, entra en els nostres continguts en línia!

SABER MÉS

Introducció	p. 3
Una plaça amb ànima	p. 4
Repensem la parròquia	p. 7
Treballem per l'habitatge	p. 8
Pla de xoc de les voravies	p. 9
Renovem l'estadi Joan Samarra	p. 10
El teu comerç és Capital	p. 11
Un aparcament 100% segur,	p. 12
Cuinem el futur d'Andorra la Vella	p. 13
Una Fira molt ben valorada	p. 14
Una galeria d'art a cel obert	p. 15
Ordre i futur a Cal Comellaire	p. 16
A què destinarem 56 milions?	p. 17
La nostra diplomàcia urbana	p. 18
Així va ser el primer Troc	p. 19
20 anys de La Llacuna	p. 20
La teva primera feina al Comú	p. 21
Política intergeneracional	p. 22
Camins segurs pels infants	p. 23
El Comú, espai d'igualtat	p. 24
Un Poblet ple de màgia	p. 25
Aposta pel teatre de casa	p. 26
Els joves prenen la paraula	p. 27
Festa Major amb vocació popular	p. 28
A Andorra la Vella celebrar és tradició	p. 29
Els Dijous tornen a ser de Rock	p. 30
L'enginy baixa per Terra Vella	p. 31
Més espai per conrear	p. 32
El nou pulmó per Canrodes	p. 33
Protegim els infants a les xarxes	p. 34

Edita: Comú d'Andorra la Vella
D.L. AND. 355-2016

Aquesta és una revista escrita per a la gent de la parròquia, amb la voluntat que tothom hi trobi una manera de sentir-se part de la capital i fer-la créixer.

Gaudeix-la!

No és el mateix viure a la Capital que viure la Capital

Introducció

Hi ha una diferència entre viure i sentir que formes part d'un lloc. I és més gran del que sembla. Viure hi vivim totes i tots, però **saber, entendre i formar part del que passa és el que realment ens arrela, ens fa estimar i cuidar el que tenim**. Això és el bonic.

Per això, hem recuperat aquesta revista: per apropar-te tot el que passa al teu voltant, de forma propera.

Capital torna per parlar de tu, de nosaltres i del que és important. És una finestra. Una conversa oberta sobre els projectes que posem en marxa, les idees que materialitzem i els espais que transformem amb la vostra ajuda. És la nostra manera de celebrar amb tu el que ens fa créixer com a comunitat.

Les claus de la reforma de les places del Poble i Vinyes

El nou espai es convertirá en el cor verd i festiu d'Andorra la Vella

Temps de lectura: 6 minuts

Si la mires amb afecte i atenció, de seguida veuràs que la plaça del Poble no és qualsevol espai: és el testimoni de trobades, balls, xerrades i festes. Un escenari col·lectiu que estimem i que ens pertany. La nostra plaça explica qui som, i, com tothom, comença a mostrar els senyals del pas del temps, recordant-nos que cuidar-la és mantenir viva una part de la nostra història.

Potser ja ho saps, però aquesta no és la primera reforma, ni de bon tros: la plaça del Poble ha evolucionat al ritme de la capital. S'ha anat adaptant, a cada nova etapa. **La vam inaugurar ara fa 43 anys, el 1982, i des de llavors, la transformació ha estat una constant.**

La transformació ha estat una constant

Una plaça amb ànima

Hem batejat el projecte 'Una plaça amb ànima' perquè la remodelació va més enllà de l'urbanisme. No esborrem el passat: el fem créixer, l'embellim i l'adaptem a la gent d'avui.

Com?

Amb més zones verdes, més ombra, més espais per seure i gaudir... perquè la plaça no només sigui un lloc per passar-hi, sinó per quedar-s'hi de bon gust.

Les cinc formes de viure la nova plaça

La reforma es basa en cinc ànimes que guiaran la transformació, que conviuen i es complementen:

Qui i com ha dissenyat el projecte de reforma de les dues places?

Aquest projecte no l'hem dissenyat tancats al despatx. L'hem construït amb tots els departaments del Comú, des del carrer, amb les veus i les mirades de més de 300 ciutadanes i ciutadans que han aportat idees i propostes per donar forma als detalls més petits. No podem estar més agraïts i orgullosos de tirar endavant una reforma col·lectiva.

Fem un exercici de visualització?

Vols veure les claus de la nova reforma?

SOM-HI!

Repensem el futur de la parròquia amb la participació ciutadana

Fem una pausa per definir la capital que volem

Temps de lectura: 2 minuts

La ciutadania no pot quedar al marge de les decisions estratègiques d'Andorra la Vella. El creixement urbanístic d'una parròquia no es mesura només en metres quadrats construïts, si no en la qualitat de vida de qui hi viu.

La reflexió de fons estratègica amb els principals actors socials i el sector empresarial va arrencar el passat octubre i a finals de febrer es van tancar les conclusions de la primera fase. Els participants van identificar com a principals reptes enfortir la condició de capitalitat, el sistema de mobilitat urbana, els espais naturals i culturals i el desenvolupament d'un nou model urbà basat en l'economia local, la innovació i la tecnologia.

En paral·lel s'ha obert el procés d'elaboració del Pla d'Ordenació i d'Urbanisme Parroquial (POUP) que substituirà el vigent des del 2007 i revisat el 2017. En aquest procés, que ha de permetre posar sobre plànol un model de creixement sostenible, cohesionat i pensat per al llarg termini. I aquí serà també fonamental la visió de la població. No només hem creat un Consell Consultiu amb els principals actors empresarials, professionals i socials, sinó que també hem obert canals de comunicació amb tots els veïns de la parròquia.

L'aturada és necessària

Durant aquest any,
hem decidit suspendre:

- L'atorgament de llicències per a nous plans parcials.
- El desenvolupament d'unitats d'actuació.
- La creació de noves urbanitzacions.

Això no vol dir que es paralitzi tota la construcció.

Es mantenen les obres en sòl urbà consolidat i les reformes o ampliacions en edificis ja existents.

L'habitatge és un dret. I és la nostra responsabilitat

Repassem amb tu, punt per punt, tot el que estem fent des del Comú per millorar l'accés a l'habitatge a Andorra la Vella

Temps de lectura: 3 minuts

El problema que tenim a Andorra amb l'accés a l'habitatge no el resoldrem amb una única acció. Però sí amb un conjunt d'iniciatives que combinin la cessió urbanística, col·laboracions publicoprivades i ajudes directes. I això és exactament el que estem fent.T'ho volem explicar bé: Andorra la Vella no només ha de ser un lloc per pasar-hi, si no per quedar-s'hi de bon gust.

Habitatge a curt, mitjà i llarg termini: un pla complet

Estem treballant per augmentar l'oferta d'habitatge de lloguer assequible. Que hi hagi més pisos de lloguer i que el seu preu sigui raonable.

A curt termini

- Hem creat la Conselleria d'Habitatge per concentrar tots els esforços i donar una resposta més àgil a les necessitats de la ciutadania.
- Ajudarem en despeses com el lloguer, l'entrada a nous habitatges o fins i tot el pagament de la hipoteca. Volem complementar les ajudes del Govern i arribar a més població.

A mitjà termini

- Estem recuperant pisos buits per posar-los de nou en circulació. Ho fem a través del programa Reviu.
- També hem impulsat el projecte Recuperem Espais, per posar en valor zones infrautilitzades o en desús per adaptar-les a les necessitats d'habitatge.

A llarg termini

- Creiem, i molt, en les col·laboracions amb institucions i privats. Un acord amb el Govern ens permetrà construir un nou edifici de **30 pisos de lloguer assequible al carrer del Cedre**. Gràcies a la concessió d'un terreny a una empresa privada aixecarem **50 habitatges nous a Terra Vella** i, en un futur, es construirà un nou edifici de **27 pisos a Borda Nova.**

Ja hem començat a reparar les voravies de la capital

Hem arreglat primer les zones que corrien més pressa

Temps de lectura: 2 minuts

El pas del temps, de les persones i dels vehicles fa que no puguem mirar cap a un altre costat: hi ha voravies on és important actuar. **Ja al novembre vam posar en marxa un pla de xoc per començar a rehabilitar les zones més deteriorades.**

Per què destinar diners a refer voravies?

Cuidar els carrers i les voravies és una qüestió d'accessibilitat i seguretat. Per descomptat, ho és també d'imatge. Us hem escoltat i ens hi hem posat. Per avançar, vam contractar equips de treball addicionals a través d'una empresa privada per poder millorar **fins a 4 quilòmetres de voravies abans que acabés el 2024.**

Les voravies de Prat de la Creu

Alguns trams del carrer Prat de la Creu no s'havien reformat, ni amb les obres de la xarxa de calor ni amb les millores a la zona de Doctor Vilanova.

Rehabilitarem 750 metres de voreres, des de la Baixada del Molí fins al carrer Doctor Vilanova, i també al tram que va del carrer Prada Casadet fins al riu Valira.

Per on comencem?

Les primeres actuacions s'han centrat en aquelles zones més deteriorades:

- Plaça Bartomeu Rebés Duran i Príncep Benlloch
- Carrers Doctor Mitjavila, Doctor Nequí i Roureda de Sansa
- Avinguda Santa Coloma (entre Roureda de Sansa i el cementiri vell)

Properes passes

Ho sabem: encara hi ha feina per fer i trams que necessiten atenció. El compromís del Comú és clar: millorar Andorra la Vella, carrer a carrer, perquè moure's per la parròquia sigui més còmode i segur per a tothom.

Renovem l'Estadi Joan Samarra Vila: més modern, més competitiu

El nou estadi serà un referent per a atletes, clubs i federacions, tant locals com internacionals

Temps de lectura: 2 minuts

Te'n recordes? L'estiu de 1982, Andorra va decidir que l'esport necessitava una llar per créixer. Aquell estadi pioner es va aixecar pedra a pedra, fins a convertir-se en símbol de l'esforç col·lectiu i l'esperit competitiu del país. Com calia esperar, **la seva inauguració va ser històrica**: la nit del 14 d'agost de 1983, amb el primer i el segon equip del Barça jugant a les nostres valls davant milers de persones.

Des d'aquella nit màgica, l'Estadi Comunal ha estat **escenari d'esdeveniments esportius de primer nivell, grans concerts i cerimònies úniques com les dels Jocs dels Petits Estats.**

Ara, amb els Jocs del 2025 a punt d'arribar, la nostra feina és assegurar-nos que està a l'altura. **L'Estadi Comunal Joan Samarra Vila es prepara aquests dies per viure una de les seves transformacions més importants dels darrers anys**.

T'expliquem tot el que estem fent (i per què!)

Primer de tot, vam renovar la pista d'atletisme, l'única del país i imprescindible per als Jocs dels Petits Estats, per assegurar que ofereixi una superfície òptima per als corredors.

- Reparem les graderies: adeu a les fissures i desperfectes.
- Remodelem el paviment de l'accés principal.
- Col·loquem seients nous perquè l'experiència sigui més còmoda i moderna.
- Millorem la Il·luminació LED: ara serà més eficient i sostenible.
- Renovem els accessos i els passadissos per millorar l'accessibilitat.
- I modernitzem la façana amb nous panells d'alumini i una entrada renovada.

L'esport no s'atura: 214 dies d'entrenament als Serradells i l'Estadi Comunal

Si et diem que els Serradells i l'Estadi Comunal Joan Samarra Vila han acollit **214 dies d'entrenament durant el 2024**, segur que et quedes amb la boca oberta. Això són 24 estades formatives plenes de clubs, federacions i esportistes posant-se a prova i preparant-se per a les competicions. L'activitat no ha parat!

A més, als Serradells s'ha posat en marxa una millora molt esperada: La zona de relaxació, després de sis anys de tancament, ha reobert les portes. El bany de vapor, la sauna seca i les dutxes de pressió tornen a funcionar, completant l'oferta del nostre poliesportiu. Estarem d'acord que l'esport també és recuperació i descans: Un binomi que manté viva l'activitat esportiva de la parròquia!

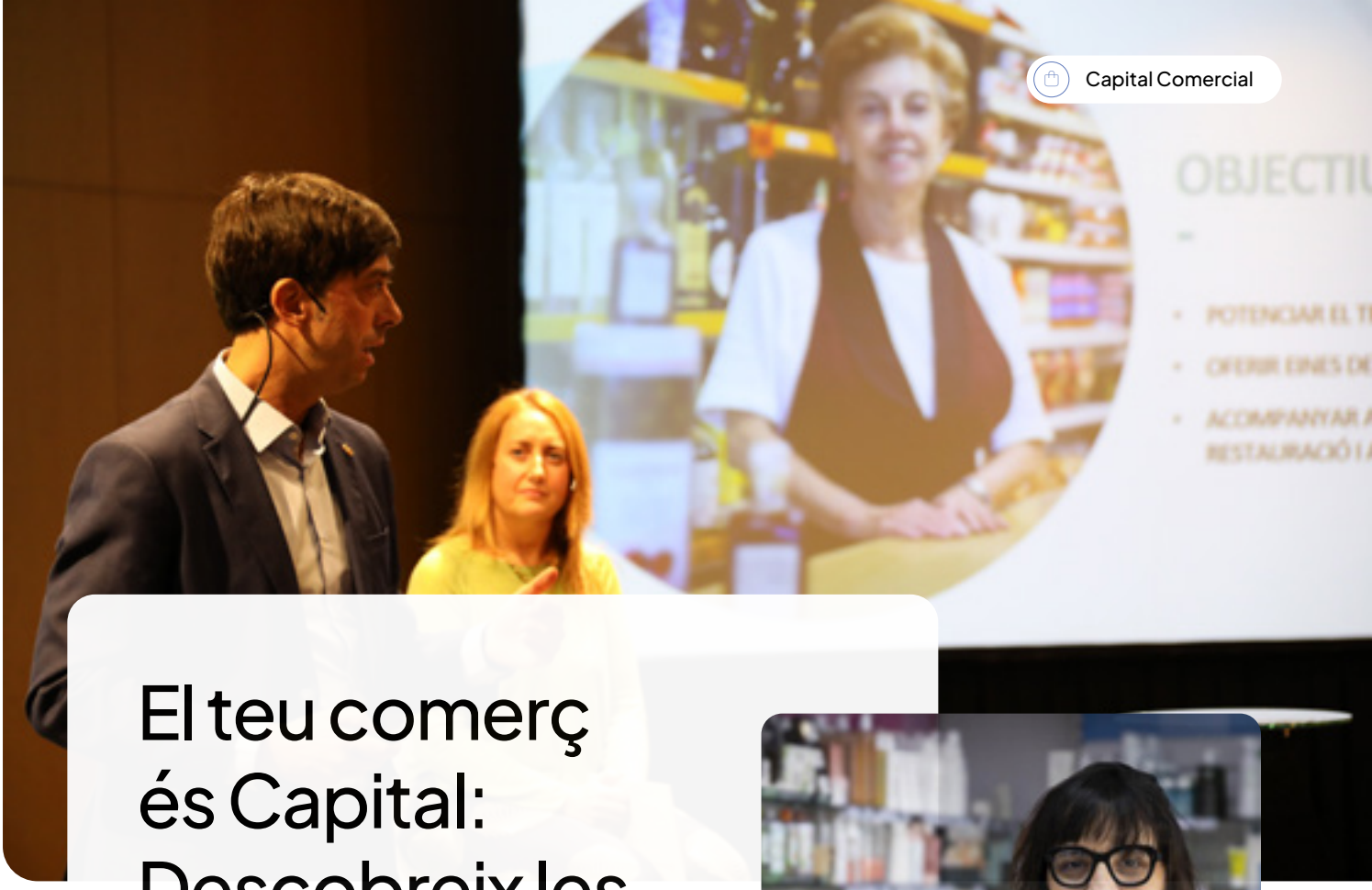

El teu comerç és Capital: Descobreix les noves eines per fer-lo créixer

Coneix el pla d'acompanyament que canviarà el futur del comerç a Andorra la Vella

Temps de lectura: 2 minuts

El moviment, estaràs d'acord, comença quan els comerços apugen la seva persiana. Les botigues s'omplen de gent, les cafeteries serveixen el primer cafè als més matiners i el murmuri característic de la capital torna als carrers. **El comerç dona vida a la nostra parròquia: fa que es mogui, que la gent vingui i vulgui tornar.** Però apujar la persiana no sempre és fàcil.

Els costos augmenten, **trobar personal qualificat és complicat** i els hàbits de consum canvien. Per atreure gent i tenir visibilitat cal creativitat i constància. Per això, hem creat 'El comerç és Capital', un pla per **potenciar i acompanyar el teixit comercial** tenint en compte les vostres inquietuds i necessitats.

El projecte contempla més de vint accions encarades a impulsar el sector, des de l'impuls de l'associacionisme i la posada en marxa d'una borsa de treball fins a la creació d'un cens de locals buits.

Més seguretat a l'aparcament de Prat de la Creu

Les 17 noves càmeres garanteixen la supervisió en temps real

Temps de lectura: 2 minuts

L'aparcament Centre Ciutat, situat al carrer Prat de la Creu, és un dels espais més transitats i utilitzats de la parròquia. Al Comú hem fet un pas més per millorar la seguretat, instal·lant disset noves càmeres de videovigilància que se sumen a les tretze que ja hi havia. Ara és un espai més segur, amb 30 dispositius repartits arreu de les nou plantes.

Les imatges les podem visualitzar en temps real, les 24 hores del dia, tant des de la sala de control de l'aparcament com des del Servei de Circulació. Hi ha una persona pendent al darrere per actuar immediatament. Ara, quan deixis el cotxe, podràs marxar amb la tranquil·litat de saber que està en un espai millor controlat.

Què vol dir això per a tu?

- Tenim més control i podem prevenir més incidents.
- Davant d'una sospita (o d'una emergència), actuarem immediatament.

Fumes? Tenim un regal per a tu

Les burilles es queden als carrers, contaminant rieres i boscos i posen en perill la fauna durant anys

Temps de lectura: 1 minut

Cada setmana el servei d'higiene recull milers de burilles. El problema no és només estètic: moltes acaben als embornals, rius o estómacs d'animals, bloquejant l'aigua i contaminant espais naturals. La solució? Doncs és ben fàcil: cendrers portàtils fets amb materials reciclats. Els reparteix l'equip del departament d'Higiene i Salubritat Pública perquè qui fumi, tingui on apagar la cigarreta sense haver de llançar-la a terra.

"Cuinem el futur d'Andorra la Vella": Donem més sabor i força a la restauració local

Temps de lectura: 2 minuts

Impulsar el sector de la **restauració** és capital i això vol dir escoltar els restauradors, construir un full de ruta conjunt i sumar esforços. La teoria la sabem i fa uns mesos que hem fet el pas a la pràctica. Així va néixer **"Cuinem el futur d'Andorra la Vella"**: el projecte que està enfortint les relacions entre el Comú i el sector, generant un entorn favorable per a la innovació i la creativitat culinària. L'objectiu és clar: consolidar la qualitat de la nostra oferta gastronòmica i **posicionar Andorra la Vella com una destinació gastronòmica distintiva**.

La iniciativa, que compta amb la col·laboració de la **Fundació Alícia**, s'ha desplegat en quatre fases, entre el desembre passat i l'abril del 2025. Aquest procés inclou sessions participatives i grups de discussió per definir accions concretes. La idea és que els prop de 300 establiments que formen aquest **sector de pes per a l'economia local** puguin explicar-nos les seves necessitats, alinear els objectius i treballar en petites accions que, a la llarga, marcaran la diferència.

Amb aquest programa, volem donar un impuls al sector en un moment clau per a la seva evolució. La gastronomia no només defineix l'experiència dels visitants, sinó que també és un motor econòmic i cultural per a la parròquia. Apostar per una **identitat gastronòmica pròpia** permetrà reforçar la competitivitat del sector i oferir una proposta més atractiva i cohesionada.

Com ho farem?

- **Amb un objectiu clar:** enfortir la competitivitat del sector de la restauració.
- **Amb un calendari de treball** desplegat entre desembre i abril del 2025.
- **Amb sessions participatives** per escoltar les necessitats del sector.
- **I treball conjunt** entre el Comú i els restauradors per definir accions concretes.

La 45a Fira d'Andorra la Vella enforteix els vincles entre empreses, associacions i ciutadania

Més de 75.000 persones van viure la Fira d'Andorra la Vella

Temps de lectura: 3 minuts

Un any més, la Fira d'Andorra la Vella ha estat un punt de trobada imprescindible. Malgrat la pluja que va caure divendres i dissabte, més de 75.000 persones van visitar els espais de la mostra, repartits entre el Parc Central i la plaça de la Rotonda. El balanç és molt positiu. Et fem cinc cèntims:

Grandvalira va vendre un 13% més de forfets de temporada i el sector de l'automòbil, a través de **l'Associació d'Importadors de Vehicles (AIVA)**, també va fer més vendes respecte a l'edició anterior. L'**Associació de Productors Agrícoles d'Andorra** va celebrar el ritme de vendes i la bona resposta del públic, i els expositors que van participar per primera vegada també van marxar amb molt bones sensacions. Nosaltres, per la part que ens toca, t'hem de dir que l'**espai Àgora 3.0** va ser un èxit i les xerrades que vam organitzar van atreure molts visitants.

Als espais exteriors, l'activitat va ser intensa, tot i que la meteorologia ens va obligar a cancel·lar part del programa. Per sort, l'ambient de la Fira es va recuperar diumenge amb una gran **afluència d'espectadors** i la represa d'activitats com la demostració dels guies canins de la **Policia**, que va tenir una gran acollida.

Amb **194 expositors i més de 12.000 metres quadrats** d'espai, la Fira es reafirma com un esdeveniment capital per al nostre país. Ja veus que no és només un espai comercial, sinó un punt de trobada que reforça els vincles entre ciutadania, empreses i institucions. També és un lloc per donar veu a les entitats locals, i enguany la **Fira d'Associacions** ha estat una mostra clara d'aquest esperit: el cònsol major destaca l'ambient de proximitat i les connexions que es van generar entre les associacions i el públic.

La Fira no només contribueix a generar activitat econòmica, sinó que també representa l'esperit de comunitat i retrobament que fa créixer Andorra la Vella any rere any. Des del 1978, aquest esdeveniment ha estat **una oportunitat d'alçada per impulsar el comerç local**, donar visibilitat a nous projectes i compartir moments amb les persones que fem la capital. Treballem perquè així continuï sent.

Riberaygua i Travesseres es converteix en una galeria a cel obert

El projecte comunal 'Art de Carrer' ofereix diversos espais urbans als creadors

Temps de lectura: 2 minuts

Si ets d'aquelles persones que passeja amb el cap cot i els ulls fixats a la pantalla del mòbil, et desafiem a fer-ho per Riberaygua i Travesseres, a veure si pots! Aquest barri s'ha omplert de color, formes i instal·lacions que et faran aixecar la mirada tant sí com no. L'art té aquesta màgia: t'enganxa, et sorprèn i et fa parar en sec. De cop, els ulls se't fan grans, el pas es fa més lent i, quan te n'adones, li estàs regalant un somriure a una escultura, a un mural o a una persona desconeguda que, com tu, s'ha quedat mirant una peça d'art.

Amb un pressupost d'uns 30.000 euros, el projecte 'Art de Carrer' ha donat un toc creatiu al barri, i ha posat Riberaygua i Travesseres al mapa d'una manera diferent. La cosa ha començat bé. Ara mateix hi ha un total de deu punts artístics repartits pel barri, cadascun amb una instal·lació única creada per artistes locals.

També volem que els propietaris de locals i edificis de la zona posin a disposició espais privats on els artistes puguin treballar i plasmar la seva obra.

I saps què és el més interessant? Que el projecte no es queda només en els artistes consagrats. Els alumnes de les escoles d'art de la parròquia també tindran el seu espai. Volem treure l'art de les aules i exposar-lo en públic perquè tothom en pugui gaudir!

Capital Urbà

Ordre i futur a Cal Comellaire

Temps de lectura: 2 minuts

Aquests anys s'ha parlat i molt de Comella. Tot just fa unes setmanes, al Comú aprovàvem un pla parcial i un procés d'urbanització per regularitzar la situació urbanística dels terrenys de **Cal Comellaire**. Però, què hi ha darrere d'aquesta actuació?

Tot comença l'any 2018, quan el British College va guanyar el concurs de concessió per instal·lar-se a l'antic alberg de la Comella. **El problema?** El terreny no estava ni consolidat ni adaptat a les necessitats urbanístiques. **Això va portar a autoritzar construccions temporals per adaptar l'espai** a les necessitats del centre, que no han deixat de créixer des d'aleshores.

Així que sí, durant anys, aquesta zona ha anat fent-se gran amb solucions provisionals. Ara, des del Comú, hem posat fil a l'agulla per regularitzar-ho tot i ajustar-ho a la normativa, com ha de ser.

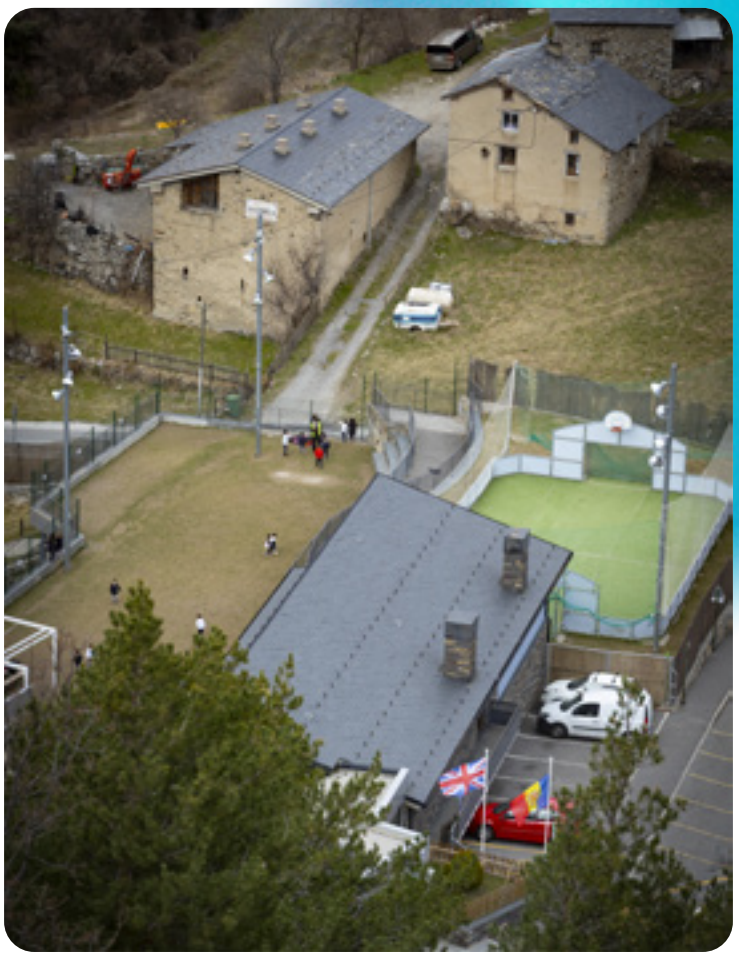

Capital Comercial

A petició dels comerciants, hem ampliat les zones d'estacionament de rotació i de càrrega i descàrrega

Temps de lectura: 1 minut

A vegades, només necessitem baixar un moment per fer una compra ràpida o recollir un encàrrec. Tothom ho sap i tothom ho fa. Però aquests minuts volen i, abans que te n'adonis, ja estàs mirant el rellotge amb pressa. Aquesta història que segur se't fa familiar, fa que tots sortim perdent, començant pels comerços.

Escoltant el que ens han demanat els comerciants, **hem decidit ampliar el temps d'estacionament a les zones taronja de 20 a 30 minuts.** Ara tindràs més marge per aparcar, fer la compra o recollir el que necessitis, amb temps i sense presses. Aprofita'l!

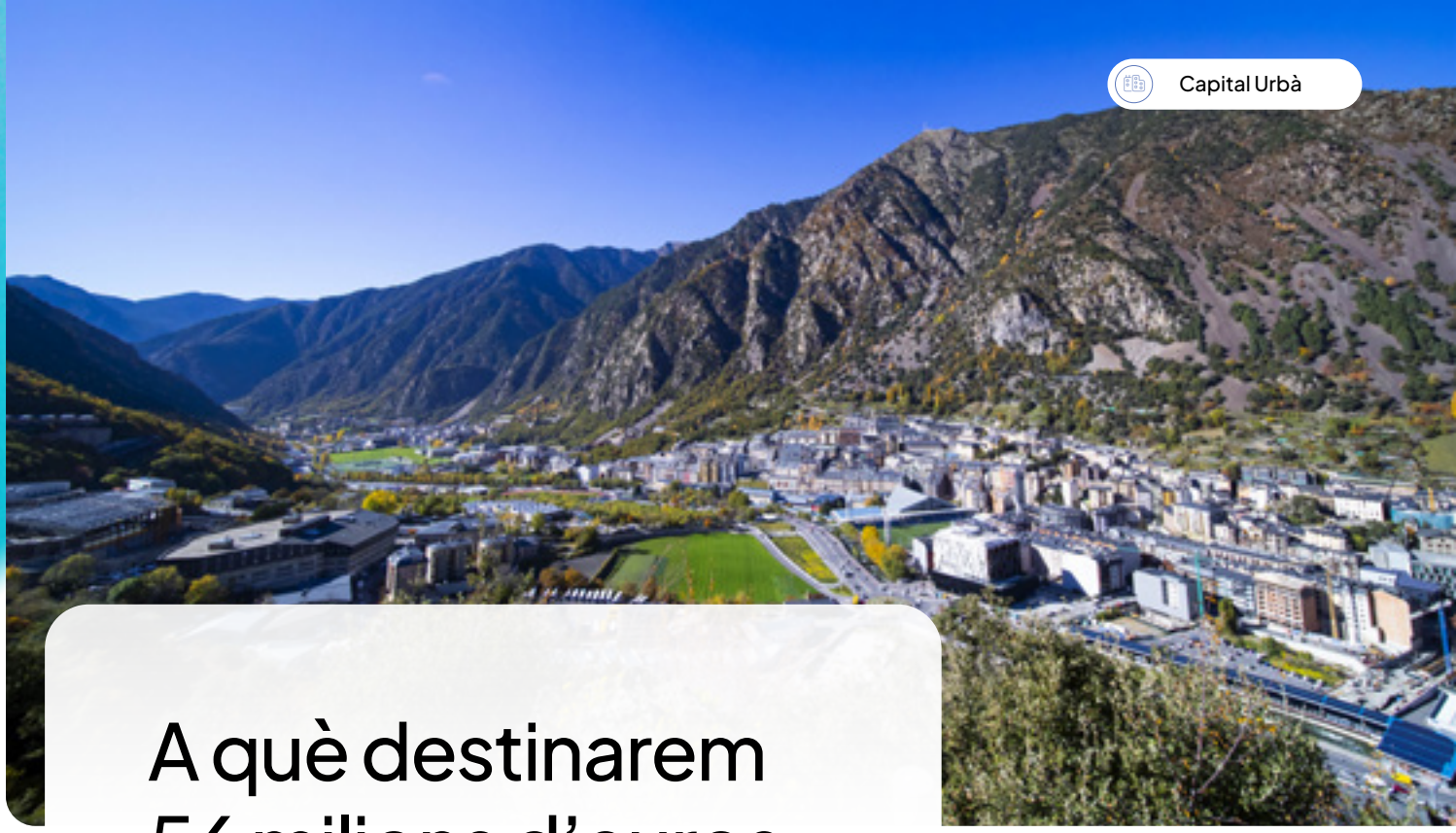

A què destinarem 56 milions d'euros aquest any?

Amb aquests diners, estem construint infraestructures, comunitat i qualitat de vida

Temps de lectura: 2 minuts

El pressupost és un pla que traça cap on volem anar com a comunitat. És una eina potent que ens permet decidir en què invertim, com reparem el que cal millorar i quines són les prioritats que, com a parròquia, volem posar al centre.

Fa unes setmanes hem aprovat el pressupost més elevat de la història del Comú: 56,4 milions d'euros per al 2025. D'aquesta xifra, 11,2 milions els invertirem directament en infraestructures, espai públic i polítiques d'habitatge i sostenibilitat. És a dir, els farem servir per reforçar infraestructures, millorar l'espai públic i tirar endavant les polítiques d'habitatge i sostenibilitat. Però, i les altres partides? Com s'organitza un pressupost?

Vols resoldre dubtes? Al nostre web t'explicarem, punt per punt, com l'hem fet, on invertirem els diners i per què.

SOM-HI!

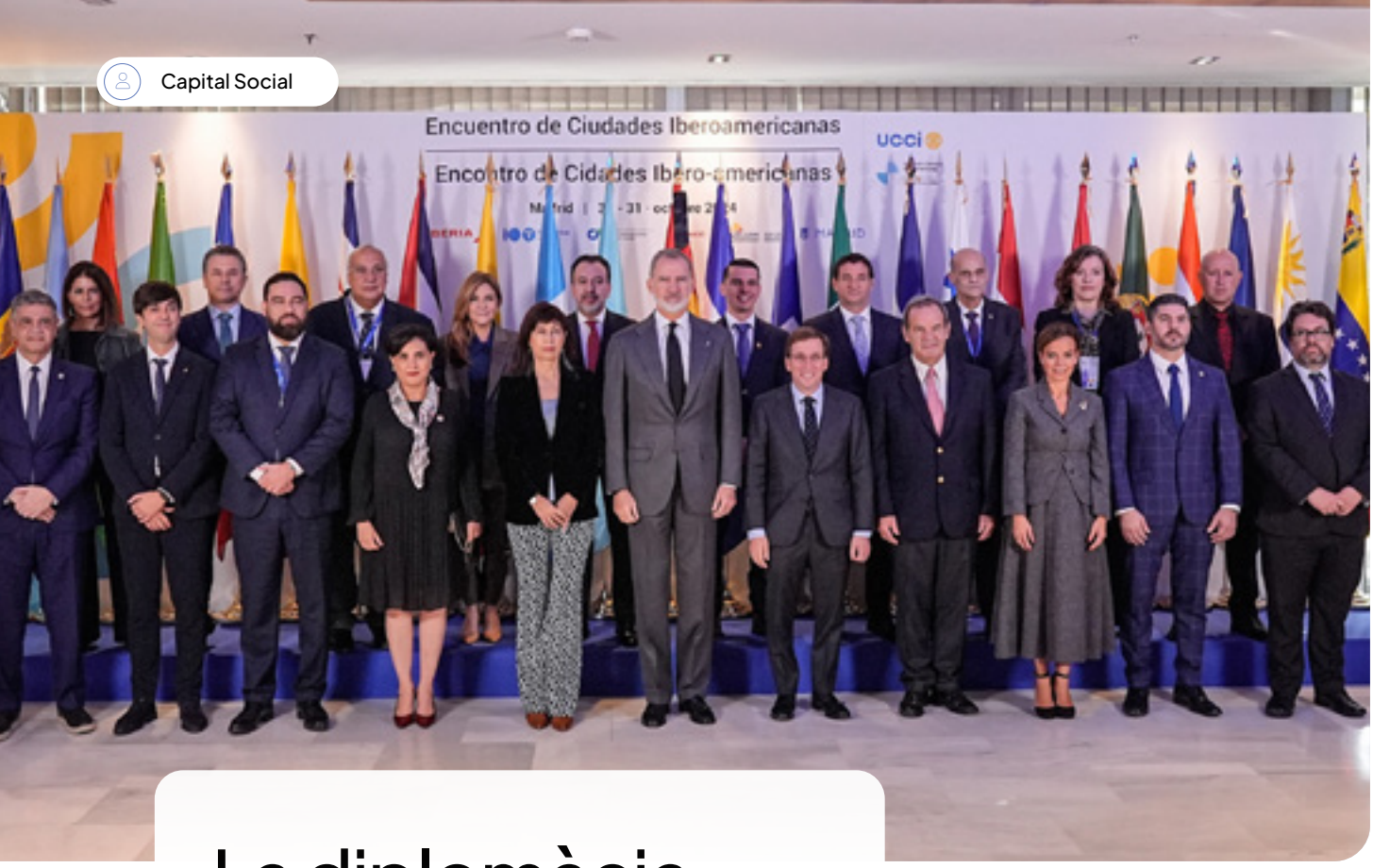

La diplomàcia urbana de la capital

Connectem amb altres ciutats per enfortir Andorra la Vella

Temps de lectura: 1 minut

Part de la nostra feina és obrir portes, teixir vincles i mirar lluny. Ho fem amb orgull, creant relacions amb altres capitals i grans ciutats, compartint aprenentatges i explorant junts noves oportunitats.

L'octubre passat, per exemple, el cònsol major, Sergi González, va participar en la **primera trobada de ciutats iberoamericanes a Madrid**, on va presentar els treballs de redefinició del model urbà d'Andorra la Vella i va tenir una primera trobada amb l'alcalde José Luis Martínez-Almeida. També es va reunir amb els alcaldes de Barcelona, Jaume Collboni, i de Màlaga, Francisco de la Torre, i **hem estat els amfitrions de delegacions com la d'ONU Turisme**, que al febrer ens van fer visitar per parlar sobre la futura llei de Turisme. Aquest intercanvi constant ens ajuda a **posicionar la nostra capital fora de les nostres fronteres** i a impulsar projectes amb més cap, més cor i més futur.

Així va ser el primer Troc Andorra la Vella

Una iniciativa que connecta moda, sostenibilitat i comunitat

Temps de lectura: 2 minuts

No fa tant, a les nostres valls el Troc era el pa de cada dia. Abans que existís la moneda, la gent intercanviava allò que tenia per allò que necessitava. Un parell de sabates per una manta, fruita per gra o llet per patates. El troc és una **pràctica que sembla llunyana, però que té un encant i una essència que mai no s'han acabat de perdre**.

Durant el mes de gener, a Andorra la Vella vam recuperar aquest esperit amb la primera edició del Troc Andorra la Vella, un mercat d'intercanvi de moda i complements. La iniciativa, impulsada pel Comú i gestionada per Andtropia, va donar una segona vida a molta, molta roba.

> “Quan intercanviem, no només allarguem la vida de les coses, sinó que repensem com consumim i valorem més el que tenim.”
>
> Olalla Losada

L'ambient durant els dos dies va ser vibrant, ple de gent curiosa i amb ganes de participar. Els intercanvis van ser constants i moltes persones van sortir amb peces noves sota el braç, orgulloses de formar part d'aquesta iniciativa. Si t'ho vas perdre, no et preocupis. Estem segurs que el Troc tornarà aviat. Fes lloc al teu armari, perquè la pròxima edició t'espera!

20 anys de La Llacuna: El bressol de l'art i la cultura

Celebrem el talent que neix i viu al Centre Cultural de la capital

Temps de lectura: 2 minuts

La Llacuna és el lloc per compartir, ensenyar i viure la creativitat. És l'espai on els futurs músics de les nostres valls aprenen les primeres notes, on les pintores i els pintors exposen per primera vegada la seva obra. Aquesta casa ha crescut amb nosaltres i, des de fa 20 anys, és l'escenari de molts principis, nervis, assajos i festejos.

Per celebrar aquest viatge de dues dècades, vam preparar tres actes que van posar el focus en allò que fa que La Llacuna sigui única: l'art, l'ensenyament i la cultura popular.

La Llacuna és el testimoni del talent de la Capital

Des del 2004, La Llacuna no només ha acollit tres escoles artístiques (l'Institut de Música, l'Escola d'Art i l'Aula de Teatre i Dansa), sinó que també ha estat la casa de les entitats culturals més emblemàtiques de la parròquia: l'Esbart Dansaire, els Fallaires, la Gresca Gegantera i l'Orfeó Andorrà. A més, és un espai d'expressió i exposició constant. Les mostres d'art al vestíbul o a l'Espai B'Art no són només per ser admirades, sinó per inspirar i despertar vocacions .

Durant aquests 20 anys, La Llacuna ha vist passar centenars d'alumnes i ha consolidat el seu paper com l'epicentre cultural d'Andorra la Vella. I si ens ho permets, et farem un petit espòiler: continuarà sent així durant molts anys.

La gran casa de les entitats culturals

I si la teva primera feina fos al Comú d'Andorra la Vella?

Al Comú vam oferir feina als joves de la parròquia i va passar això...

Temps de lectura: 1 minut

Aquest estiu repetim amb el programa Curulla. L'any passat aquest projecte va permetre que 44 joves d'Andorra la Vella d'entre 16 i 17 anys fessin el seu primer pas en l'administració pública treballant durant els mesos de juliol i agost en diferents departaments del Comú. Volem ajudar els joves a créixer professionalment i descobrir si el seu futur pot estar dins l'administració, aportant idees noves i donant aire fresc als equips.

Si t'interessa, t'ho resumim: El projecte Curulla es basa en dos eixos principals.

- **Inserció laboral d'estiu per a joves d'entre 16 i 17 anys,** donant-los l'oportunitat de treballar durant els mesos de juliol i agost.

- **Estades formatives durant el curs escolar**, perquè alumnes de tots els sistemes educatius puguin fer pràctiques al Comú i conèixer de prop com funciona l'administració.

Hi ha dades que sempre direm amb molt orgull

En els darrers tres anys, el Comú d'Andorra la Vella ha acollit 118 estudiants en pràctiques de diferents sistemes educatius, com FP, Batxillerat, centres universitaris i la Fundació Privada Nostra Senyora de Meritxell.

21 joves fan el primer pas per convertir-se en monitors de lleure

Un diploma i una clau per obrir portes

Temps de lectura: 1 minut

Per Tots Sants, al Rusc vam estar entretinguts preparant i repartint diplomes. No te'n vas assabentar? Una vintena de joves de la capital van completar el primer curs de premonitor de lleure, una formació intensiva de vint hores que vam fer durant quatre dies al Centre Cultural La Llacuna.

Aquesta formació els permetrà treballar amb infants i joves en el futur i obre la porta a noves oportunitats laborals, tant al país com fora, ja que el diploma és vàlid més enllà de les nostres fronteres.

A partir d'ara, aquells estudiants que hagin obtingut el Diploma d'Ensenyament Professional (DEP) en activitats físiques esportives i de lleure podran treballar com a monitors sense haver de cursar cap altra titulació específica.

A la capital, petits i grans fem política plegats

Som la primera parròquia a tenir consells formats per infants, joves i gent gran

Temps de lectura: 1 minut

El 2025, fem un pas més en aquesta direcció amb una trobada intergeneracional que reunirà representants de tots els consells amb el Consell de Comú. La idea és compartir i escoltar perspectives diferents per construir plegats el futur de la nostra parròquia.

Aquesta trobada és una oportunitat perquè tothom, des dels més petits fins als més grans, pugui aportar la seva visió i sentir que forma part activa d'Andorra la Vella. Al cap i a la fi, la parròquia la fem entre totes i tots: cada opinió compta.

Quan la gent s'implica, passen coses bones. **Gràcies a les aportacions d'aquests consells, molts projectes comunals han tirat endavant i altres han evolucionat per ajustar-se millor a les necessitats de cada generació**. No tenim cap mena de dubte: La participació familiar reforça el nostre vincle i ens permet arribar més lluny.

Qui ha vist un llapis gegant pel carrer?

La nova xarxa de camins segurs, i ben senyalitzats: una proposta divertida, dels infants per als infants

Temps de lectura: 2 minuts

Quan som petits, cada carrer és una petita aventura i cada pas ens fa sentir més grans. Però per viure aquesta experiència amb tranquil·litat, cal que l'entorn sigui segur i estigui pensat per protegir als més joves. I qui millor per dissenyar aquesta ruta que els mateixos infants.

Senyals per guiar i protegir qui més ho necessita

És difícil no veure'ls: els llapis gegants que assenyalen la "Ruta segura al col·le" o les petjades blaves que s'enfilen pels carrers de la parròquia estan pensades per no passar desapercebuts. El responsable del projecte, el conseller de Circulació i Aparcaments, Xavier Surana, ens explica que **aquesta acció busca també que els conductors identifiquin millor les zones escolars i adaptin la seva conducció**.

Un petó i adeu

Ara hi ha espais on els pares poden aturar-se durant 30 segons per deixar els infants sense haver de buscar aparcament.

Aquestes zones, marcades amb senyals de color verd, permeten una aturada ràpida i ordenada, agilitzant el trànsit i millorant la seguretat. El sistema no és res de nou: ens hem inspirat en mecàniques similars que funcionen arreu d'Europa!

Ja està actiu el Grup de Protecció Escolar!

Atenció, conductora i conductor!

Quan circulis pels voltants de les escoles, recorda que la seguretat dels infants és el més important. Hem implementat noves mesures per garantir que els camins escolars siguin espais tranquils i segurs.

Normes per recordar i complir:

Velocitat màxima de 30 km/h a les proximitats dels centres educatius.

Velocitat reduïda a 20 km/h just davant de les escoles.

Nosaltres ho tenim clar: **cap mesura de seguretat està completa sense la presència humana**. Per això hem recuperat i reforçat el Grup de Protecció Escolar, format per vuit agents de circulació que treballaran a les hores d'entrada i sortida dels centres.

Estigues atent als nostres canals: el **Grup de Protecció Escolar organitzarà xerrades informatives per a les famílies!**

L'eina per fer del Comú un espai igualitari i segur

Tot i que hi ha aspectes que cal treballar, podem dir que la corporació és un entorn de treball sense discriminacions

Temps de lectura: 2 minuts

La igualtat no és una meta: és un camí i l'hem de recórrer cada dia. Per fer-ho bé, cal escoltar i sensibilitzar tothom. I per això, estaràs d'acord amb nosaltres, calen eines.

Volem compartir amb tu com estem treballant per fer del Comú d'Andorra un lloc més igualitari i respectuós per a tothom. **Tenim un Pla d'Igualtat que ja està en marxa, amb el qual no només complim la llei, sinó que apliquem maneres de treballar que eliminen les diferències**. Això es tradueix en un entorn més obert, inclusiu i, sobretot, respectuós per a cadascuna de les persones que formem aquesta comunitat.

Una de les primeres accions concretes és un **protocol per prevenir i abordar l'assetjament sexual i qualsevol mena de discriminació. Així, tothom sabrà com actuar i com evitar qualsevol situació de desigualtat**. Aquesta mesura aborda problemes de gènere, de cultura, raça i qualsevol altre motiu que pugui generar discriminació dins el nostre entorn laboral.

Per fer possible aquesta transformació, hem creat una **nova Comissió d'Igualtat, formada per companys i companyes voluntaris i membres del Sindicat de Treballadors del Comú d'Andorra la Vella (SITCA)**. Hem recollit les seves veus a través d'una enquesta anònima, on un 65% de la plantilla hi ha participat. Gràcies a aquest gest, sabem on som i què hem de millorar

Les dades que parlen de la igualtat al Comú

Paritat a la plantilla:

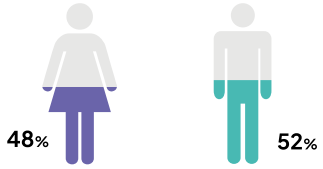

Bretxa salarial:

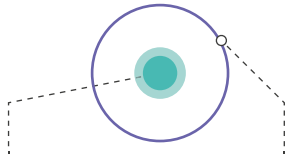

4%-6%
Al Comú d'Andorra la Vella

20%
Mitjana d'Andorra

> Encara hi ha una bretxa del 4-6%, però lluny del 20% de mitjana al país. Això ens anima a seguir treballant, perquè encara que la diferència sigui petita, volem reduir-la al màxim.

Ja pots agafar compreses i tampons 100% ecològics, gratis, a 20 punts d'Andorra la Vella

La menstruació és una part natural (i capital) de la vida i no ha de ser motiu de vergonya ni ocultació

Temps de lectura: 1 minut

És trist, però és cert: el de la menstruació és un tema envoltat de silencis i tabús. Moltes dones han crescut sense parlar-ne obertament, assumint que és una experiència que cal viure en privat i, sovint, amb vergonya. Quan un aspecte tan natural de la vida es converteix en un secret, es crea un estigma que fa que les dones se sentin aïllades o fins i tot brutes durant el seu cicle menstrual.

Això té conseqüències. Es tradueix en sentiments de vergonya i ansietat durant uns dies que ja de per si són complicats. La manca d'accés a productes menstruals adequats (que no són pas barats) pot agreujar aquests sentiments. Volem ajudar a trencar el tabú. Hem instal·lat **20 punts menstruals en equipaments comunals, amb dispensadors que ofereixen compreses i tampons 100% ecològics i sense aplicador, lliures de plàstics i d'agents químics nocius.**

L'objectiu és clar: assegurar que cap dona hagi de passar per una situació incòmoda o estressant si li baixa la regla mentre és fora de casa. Volem crear consciència i garantir que les dones tinguin el que necessiten, quan ho necessiten.

Capital Cultural

La màgia del Nadal està a cada detall. Així va ser el Poblet d'aquest any

Temps de lectura: 4 minuts

Succeeix cada hivern. De sobte, l'aire fa olor de xocolata calenta i menjar acabat de fer, i el fred convida a passejar. La gent camina embolicada en bufandes, amb el nas vermell i els ulls plens d'il·lusió. Mentre uns esperen pacientment per entrar a les casetes de fusta del Poblet, altres allarguen els darrers glops d'un cafè amb llet xerrant amb veïns i amics. El Poblet de Nadal d'Andorra la Vella és això: un trosset de màgia que s'instal·la als nostres carrers i escalfa el cor, recordant-nos que, cada any hi ha moments que ens tornen a reunir.

Aquest any, la festa la vam allargar fins a la nit de Reis, del 29 de novembre al 5 de gener. Però, espera, perquè no només van ampliar dates, també van créixer els espais i es va notar!

El Poblet que creix cada any

El Poblet de Nadal va ocupar més espai que mai. **No només le places del Poble i Vinyes, també la plaça Guillemó, el Parc Central i fins a Riberaygua i Travesseres. Hi havia 16 punts selfie escampats per tota la parròquia. Les xarxes han tret fum!**

Enguany hi va haver 50 parades i més de 90 participants. Decoració, regals, artesania, la pista de gel, l'oficina de correus, el tió gegant i aquelles paradetes amb menjar que t'entra pels ulls i no pots parar de demanar... te'n recordes?

Ja ho saps, oi? El Nadal no és només llums i decoració, és aquell moment que ens connecta i ens fa viure la màgia, any rere any. Quan el Poblet s'apaga, el que queda és l'escalfor dels somriures i la il·lusió que tornarem l'any vinent.

Un esdeveniment que creix cada any

Fes clic al següent botó i acomoda't al sofà, que el fotògraf del Comú es va fer un fart de disparar!

SOM-HI!

El teatre andorrà agafa volada a la Temporada

Temps de lectura: 1 minut

El Teatre Comunal s'ha rendit al talent d'Andorra. La temporada de teatre 2024 va portar a l'escenari únicament obres fetes per artistes del país. Per què? Perquè **vam rebre tantes propostes de produccions del país que no tenia sentit mirar fora**. La cònsol menor, l'Olalla Losada, va dir que hi havia massa talent per deixar-ho passar. Tenia raó. **Fa temps que des del Comú d'Andorra la Vella diem que volem ajudar el teixit cultural a créixer, i aquesta ha estat la manera de fer-ho realitat**. Hem apostat fort pel talent local i vam convertir el Teatre Comunal en l'aparador perfecte. I la veritat és que va sortir rodona. D'octubre a desembre, l'escenari de la capital es va omplir de veïns i veïnes amb ganes de veure què es cou a l'escena andorrana.. Ah, i un detall important: hi va haver dos passis de cada obra. Així que si no podies anar un dia, encara tenies una segona oportunitat. I això, francament, és un luxe. 'La senyoreta', 'Bipolar', 'Això s'escony/ahhh', 'Benvinguda a la realitat" i "La neu dins d'aquesta pluja' van formar un cartell irrepetible.

Per 15 euros l'entrada, molta gent va sortir dient que ja feia temps que no gaudia tant d'una temporada de teatre. Quan les coses es fan bé i es dona veu al talent local, la resposta del públic és espectacular.

Aquesta darrera temporada hem repetit l'aposta pel talent andorrà. 'Nua', una producció 100% nacional protagonitzada per Elena Santiago, que explora en l'assetjament digital, s'ha sumat a dues obres catalanes molt ben valorades com són 'Rose', un monòleg d'èxit internacional protagonitzat per Carme Sansa, i 'Un menú tancat', dirigida per Llàtzer Garcia a partir de la dramatúrgia de Jordi Casanovas.

30 anys de Temporada de Música i Dansa amb més espectacles i més propera

El nou plantejament del festival ha portat grans figures internacional

Temps de lectura: 1 minut

La Temporada de Música i Dansa ha complert els 30 anys amb una programació d'alçada amb més espectacles i més propera a la ciutadania. Entre els mesos d'octubre i març Andorra la Vella ha gaudit d'actuacions musicals de gran nivell amb artistes de renom internacional, tals com Golda Schultz, Joaquín Achúcarro, Perla Batalla, Marc Minkowski, el Cor de Cambra del Palau de la Músia i Cosmos Quartet. I no podem oblidar l'escena artística amb la dansa contemporània de B.Dance Taippei i IT Dansa. Quins grans moments ens han donat. A la celebració dels 30 anys de la Temporada tampoc hi podien faltar les actuacions sorpresa al bell mig del carrer, amb la participació de l'alumnat de l'Escola de Teatre i Dansa i la col·laboració del talent nacional del país, sumat a les conferències, el vessant educatiu que també es va fer un lloc a l'esdeveniment.

Filant Xarxes: Els joves prenen la paraula per parlar del que realment els preocupa

Temps de lectura: 2 minuts

A Andorra hi viuen més de 5.000 adolescents amb inquietuds i dubtes que sovint no tenen on ser escoltats. Però això està canviant. Amb **Filant Xarxes**, el Comú d'Andorra la Vella ha obert una finestra perquè **tinguin veu i participin en debats** que els afecten directament.

El 2024 vam celebrar la primera edició amb èxit: hi van participar 190 persones entre joves, famílies i experts. I aquest any hi hem tornat. La clau de l'encert no és el nombre d'assistents, sinó **qui ha portat la veu cantant durant tot el procés: els mateixos joves.**

Un espai per escoltar i ser escoltat

No et pensis que Filant Xarxes va ser una xerrada convencional. D'això res! Vam crear un **espai de participació activa** i els joves van formar part del procés des del principi. Com? Dissenyant els debats, proposant temes i plantejant preguntes als experts.

Hem parlat de les principals preocupacions, i de totes les converses vam treure suc: xarxes socials i salut mental, convivència i resolució de conflictes, habitatge i poder adquisitiu, la pobresa, la desafecció política i la desinformació.

Un projecte que no s'atura aquí

I si ets jove i t'ho vas perdre, no pateixis, que encara tens molt a dir. Filant Xarxes no serà un projecte puntual. El Servei de Joventut i Participació Ciutadana ja ha confirmat que es repetirà cada any, amb nous temes i més oportunitats.

Si vols tenir més informació fes clic al següent botó.

SABER MÉS

Val la pena

Una Festa Major amb vocació popular

L'Arrossada popular, els actes tradicionals i els concerts, protagonistes d'una celebració que ho té tot

Temps de lectura: 2 minuts

Cada agost, la capital es transforma. Les ganes de celebració s'escampen pels carrers i tothom es prepara per viure la tradicional (i inigualable) **Festa Major d'Andorra la Vella**. Del 2 al 5 d'agost, més de cinquanta activitats van omplir la parròquia de música i diversió, en una edició marcada per una gran participació i un ambient vibrant. Ho vas viure?

Un dels moments més esperats va ser la **recuperació de l'Arrossada popular** a la plaça del Poble, que va reunir centenars de persones en un dinar de germanor. La creativitat i la velocitat van prendre el carrers Terra Vella i l'avinguda de la Borda Nova amb el **Primer Gran Premi d'Andròmines del Bici Lab Andorra**.

I què seria d'una Festa Major sense música? **Mushkaa, Miki Núñez i La Pegatina** van fer ballar tothom amb concerts carregats d'energia, mentre que els grups de versions i el **tribut a Pau Donés** van posar la banda sonora a unes nits inoblidables. Tampoc hi van faltar les arrels, amb el **Ball del Contrapàs, la Cercavila de la cultura popular i l'exhibició castellera**.

Els més petits van tenir un programa fet a mida, amb tallers de circ, jocs tradicionals al carrer Callaueta i espectacles infantils. I per als més actius, **l'esport** també va tenir el seu espai, amb el torneig de vòlei platja, la competició d'skate, la marató d'escacs i una classe de ioga per viure la festa d'una manera diferent.

Com sempre, la seguretat i el benestar van ser una prioritat. Amb el **Punt Lila** i **l'espai RollingAnd**, vam garantir un entorn segur perquè tothom pogués gaudir de la festa amb tranquil·litat.

Amb una participació massiva i un esperit de comunitat més viu que mai, la Festa Major d'Andorra la Vella s'ha reafirmat com una celebració Capital. A més, **les opinions que vam recollir a l'enquesta de satisfacció ens estan ajudant a fer que l'edició d'aquest any sigui encara millor**. T'ho imagines? El compte enrere per al 2025 ja ha començat!

A Andorra la Vella, celebrar és tradició

L'estiu, amb Ritmes i al compàs del blues, el pop i el rock

Aquest cicle ja s'ha convertit en un clàssic, i enguany no va ser menys. Cada dimarts i dijous la música es va fer forta a l'aparcament de Meritxell i els dilluns al carrer Callaueta. Des d'un tribut a Mecano fins a l'homenatge a Elvis: la proposta va tenir un poc de tot i per a tothom.

La Festa del Poble s'il·lumina amb làsers i aplega a tothom

La Festa del Poble d'Andorra la Vella és un clàssic dels clàssics. Però aquest any hi va haver una sorpresa: **res de focs artificials!** En lloc d'això, un espectacle de llums làser al Parc Central va il·luminar la nit d'una forma més inclusiva. T'ho vas passar bé? El 2025, més i millor!

Carnaval, Carnaval!

La tradicional **penjada al xamfrà de Meritxell** va donar el tret de sortida a uns dies plens de festa conjunta amb Escaldes-Engordany. Com sempre, el **pregó** va ser una oportunitat per repassar l'actualitat amb un toc d'humor i ironia. Eleccions, aeroports, habitatge... ningú es va salvar dels dards del rei dels poca-soltes!

Santa Coloma celebra les seves arrels amb campanes, petanca i rom cremat

La festa major de Santa Coloma va omplir els carrers de música, tradició i bon ambient: cinema a la fresca, sardinades i jocs infantils van compartir protagonisme amb arrossades populars, havaneres i nits de concerts que van fer vibrar el poble. Ara, recordant els balls, i els sabors de la terra t'han tornat les ganes d'estiu, oi?

Ja veus que ens hem deixat un bon grapat d'actes i festes per comentar. Al Flickr del Comú veuràs les fotos de totes elles. I en aquest enllaç trobaràs la nostra agenda amb tots els concerts, obres de teatre i altres esdeveniments culturals.

Fes clic al següent botó i ens veiem allà!

EXPLORAR

Rock, blues i molta canya: els Dijous de Rock van tornar per la porta gran

Temps de lectura: 2 minuts

Al setembre la plaça del Poble es va convertir en un escenari ple de ritme, sis grups van fer sonar la seva música i van demostrar que el rock i el blues d'Andorra tenen molta, moltíssima corda.

Talent local a l'escenari

Makuka i Al Toque van obrir el cicle amb força. Guitarra en mà, van encendre l'escenari i van demostrar que el rock fet a casa té personalitat pròpia. **Bluetonics i Four Flags** ens van regalar una barreja de blues, ritmes afroamericans i rock alternatiu. Va ser una nit per gaudir i deixar-se portar per cada acord. Quins records! **Violentos i Waver** van posar la cirereta amb una bona dosi de rock.

La resposta no podia ser millor: **23 grups es van interessar per participar, però només sis van acabar formant part del cartell. Si ens ho demanes, et direm que la selecció no va ser gens fàcil.** Vam prioritzar les bandes amb produccions pròpies i que no haguessin actuat recentment. Va ser una oportunitat per als grups i una festa per als veïns i veïnes. Si hi vas ser, segur que encara pots sentir l'ambient de la plaça.

23 grups es van interessar per participar, però només sis van acabar formant part del cartell. Si ens ho demanes, et direm que la selecció no va ser gens fàcil.

Quan les andròmines van baixar pel carrer Terra Vella

Temps de lectura: 2 minuts

El diccionari et dirà que una andròmina és un "objecte inútil". Un trasto vell. Però aquí a la Capital vol dir enginy, rodes i molt bon rotllo. Així ho va demostrar la primera edició del **Gran Premi d'Andròmines**, una de les novetats més aclamades de la Festa Major de l'any passat.

Imagina't: Un dilluns d'agost, el carrer Terra Vella i l'avinguda de la Borda Nova es van convertir en el circuit més esbojarrat de la parròquia. Tretze equips van posar a prova el seu enginy, creant vehicles de tracció humana que, més enllà de la velocitat, van sorprendre per les seves coreografies i dissenys.

Tot va anar rodat!

El cònsol major, Sergi González, no va voler perdre's l'esdeveniment i fins i tot va formar part del jurat de la competició. "Estem molt contents de com ha anat. Ha estat una jornada molt satisfactòria i, **sense dubte, repetirem**", va afirmar amb entusiasme. **Darrere d'aquest projecte hi ha hagut molta feina i implicació de diverses entitats, com el Rusc, el Bici Lab Andorra i els departaments de Joventut, Esports i Medi Ambient**. Comença el compte enrere per la segona edició!

Una discoteca sense alcohol, amb bona música i un ambient fet a mida

Estrenem nou espai d'oci segur per a joves

Temps de lectura: 1 minut

Comencem a explicar aquesta història pel principi: la Discojove no ha estat només cosa del Comú. **Darrere hi ha les conselleres joves Abril Rivadulla (del Lycée Comte de Foix) i Alice Cassiano (de l'Escola Andorrana de segona ensenyança d'Andorra la Vella)**. Elles van presentar la idea i van defensar la necessitat d'un espai així per a la seva generació. I, gràcies a la seva implicació, avui és una realitat.

Després de les proves pilot que es van fer durant el 2023 amb **El Rusc,** quedava clar que aquest espai havia d'arribar per quedar-se. Un lloc per ballar, conèixer gent i gaudir d'un oci diferent, sense necessitat de sortir fora de la parròquia.

De les 17 i fins a les 21 hores, la discoteca **Kapital** es va omplir de bat a bat. L'actuació de **Kortezz** va posar ritme a la tarda, mentre que els grups de dansa **Madkidz i Snowgirls** van deixar clar que el talent jove del país no para de créixer. I aquest només ha estat el principi!

Més espai per conrear: els horts de la gent gran estrenen nova ubicació

El nou terreny, situat a la Margineda i propietat comunal, compta amb 45 parcel·les

Temps de lectura: 2 minuts

Si passeges per la Margineda, segurament t'hauràs fixat en unes parcel·les ben arregladetes, plenes de tomaqueres, enciams i alguna carabassonera rebel que s'escapa de la línia. Això són els horts de la gent gran i aquest any han tingut més moviment que mai.

Al Comú ens hem posat les piles i hem habilitat un terreny de conreu a la Margineda, just al costat del camp d'exàmens de conduir. **La millor part? Que ara aquest espai és propietat comunal**. Ja no cal pagar lloguer ni patir per si s'acaba l'acord.

Resulta que abans els horts estaven en un altre lloc, però aquell terreny no era del Comú, el contracte de lloguer s'havia acabat i es va urbanitzar. **Així que el Comú i la Fundació Julià Reig hem fet el que tocava per acomodar un nou espai per a les hortolanes i els hortolans. Ara hi ha 45 parcel·les de 40 metres quadrats, gairebé una vintena més que abans. A més, es mantenen les 9 parcel·les a Santa Coloma, allà on els avis col·laboren amb els alumnes de l'Escola andorrana.** Això de barrejar experiència i joventut és tot un encert!

Explora l'hotel d'insectes que està amagat al bosc de l'Obac

Inaugurem una nova ruta de senderisme familiar del Macarulla: un passeig que farà volar la imaginació dels més petits

Temps de lectura: 2 minuts

El 2024, la màgia ha pujat al Rec amb 'Els amics de l'Estevet', la nova ruta de senderisme familiar del 'Macarulla, petits senders màgics'. Un itinerari que converteix una passejada d'una hora en una aventura plena d'insectes, criatures amb superpoders i moltes sorpreses que et faran veure el bosc amb uns altres ulls.

És una classe de ciències amagada entre arbres i fulles

Tot comença a la Travessia del Rec de l'Obac. Les 12 parades de la ruta t'explicaran històries sobre les formigues, les abelles, les aranyes i fins i tot els saltamartins. Amb cada punt d'informació, aprens què mengen, on viuen i com es mouen per l'entorn.

Aquesta nova ruta és una joia natural que, gràcies a totes les persones que han fet possible aquest projecte, es converteix en un espai educatiu i lúdic alhora. **Els tècnics de Medi Ambient han fet una feina excel·lent per recuperar aquest camí i donar-li una nova vida.** Ara només falta que us calceu les botes, agafeu el llibret i us deixeu endur per la màgia del bosc. Us hi apunteu?

Canrodes: un nou pulmó verd amb aparcament i espai per a autocaravanes a Andorra la Vella

Un zona de picnic en un entorn per desconnectar i un parc caní completen aquest nou espai.

Temps de lectura: 3 minuts

Canrodes és una parcel·la ampla i generosa que veuràs de seguida si passes pels voltants del Camí Ral. Fa més de 10.000 m² i al Comú la tenim arrendada per 20 anys. Què hem fet amb ella? Donar-li una nova vida. L'hem transformat en un espai més útil i verd.

Per on comencem?

A Canrodes tothom guanya espai per aparcar, fomentem el turisme d'autocaravanes i oferim serveis adaptats a aquesta modalitat de viatjar, que cada vegada té més adeptes.
Allà hi trobaràs:

- Més de 140 places per a turismes, incloent-hi 4 punts de càrrega elèctrica i 5 places per a persones amb mobilitat reduïda.
- 30 places de pupil·latge per a autocaravanes i campers pensades per estades més llargues.
- 15 places de rotació per a autocaravanes amb serveis de buidatge d'aigües grises i connexió elèctrica.

A Can Rodes, a banda del pàrquing, hi ha dues zones diferenciades

- Un parc caní de més de 1.000 m², amb una àrea d'agilitat, pipicà i abeurador.
- Una zona de pícnic, també de més de 1.000 m², amb bancs, taules i un entorn pensat per desconnectar.
- 15 places de rotació per a autocaravanes amb serveis de buidatge d'aigües grises i connexió elèctrica.

Pssst, ja ho sabies?

Si alguna vegada has caminat pel Camí Ral, potser no sabies que estaves trepitjant un trosset d'història. Els camins rals, com el que passa per Canrodes, són els antics camins públics que connectaven les poblacions d'Andorra des de l'època medieval. Per aquestes vies circulaven mercaderies, persones i animals, i van ser l'embrió de les carreteres que fem servir avui.
A Andorra, aquests camins encara conserven el seu encant i formen part del nostre patrimoni.

Què podem fer per protegir els infants a les xarxes?

Els delictes ciberdigitals han crescut un 300% als països veins.

Temps de lectura: 2 minuts

El món digital avança molt de pressa, i no sempre tenim totes les eines que ens agradaria. Al Comú d'Andorra la Vella tenim la responsabilitat d'ajudar les associacions de la parròquia a estar preparades per protegir els infants. I si t'ho estàs preguntant, la idea no va ser nostra: va sortir al col·loqui cultural dels 20 anys de La Llacuna.

Per on comencem?

> "La idea és clara: si donem eines a les associacions, contribuïm a un entorn més segur per als infants",
> va explicar Olalla Losada

Com va anar la formació?

Vam arrencar la jornada explorant els riscos digitals i parlant de com les xarxes poden afectar la privacitat i la salut mental dels infants. Jordi Camós, que és expert en tendències digitals, ens va posar sobre la taula algunes realitats que de vegades passem per alt.

Després, l'agència de comunicació Comando va agafar el relleu i ens va donar trucs i consells pràctics per a una comunicació més respectuosa amb la infància. Van compartir exemples molt visuals i, al final, vam tenir un bon torn de preguntes on cada entitat va poder resoldre dubtes.

Decàleg per protegir els infants a les xarxes

1. Revisa i activa el control parental als dispositius que fan servir. Hi ha apps senzilles que et permeten limitar el temps d'ús i bloquejar contingut inapropiat.
2. Parla sense dramatismes: No es tracta d'espantar-los, sinó de fer-los entendre què poden trobar a la xarxa.
3. Ajuda'ls a configurar les xarxes socials perquè només comparteixin informació amb persones que coneixen. Res de perfils públics!
4. Marca un temps màxim d'ús diari de pantalles. I sí, també toca que els adults fem el mateix de tant en tant.
5. Explica'ls la importància de no penjar fotos o vídeos amb informació personal (llocs on van, l'escola, etc.). Tot el que publiquen queda a la xarxa.
6. Supervisa el que fan, però des de la confiança. La idea no és espiar-los, sinó estar-hi a prop i acompanyar-los en el procés.
7. Els infants necessiten desconnectar de tant en tant. És important trobar temps per fer activitats en família o amb amics que no impliquin tecnologia.
8. Millor, res de pantalles tancats a l'habitació durant hores.
9. Forma't (encara que faci mandra): Llegeix sobre les últimes apps i xarxes que utilitzen. Saber què fan és la millor manera d'ajudar-los.
10. No cal saber-ho tot. Si tens dubtes, apropa't a alguna associació, escola o professionals que ofereixin xerrades i recursos.

Tens un imprevist a casa?
El Comú t'ho posa fàcil!

PLA INTEGRAL DE PRESTACIONS
PER A L'HABITATGE

QUINA ÉS LA TEVA SITUACIÓ?

- Tens un deute per no pagar el **lloguer** o **la hipoteca** ?
- Se t'ha espatllat **la nevera** i no pots comprar-ne una de nova ?
- T'agradaria independitzar-te i **no pots pagar** la fiança ?

730 020
social@comuandorra.ad
Av. Príncep Benlloch, nº 59

Andorra la Vella

Vine al Comú i
T'INFORMEM
Escaneja el codi QR
per a més informació!

Andorra la Vella